

Test de Honestidad y de Confianza

Nombre: María Fernanda García Gómez

Edad: 24 años

Género: F

Usuario: THCCBACK039

Puesto: Asesora de Ventas

Experiencia: 1

Profesión: Comunicóloga

Instituto El Palacio de Hierro

Correo: mfernanda2822@gmail.com

Fecha de aplicación: 2023-04-13 13:05:05



IQ

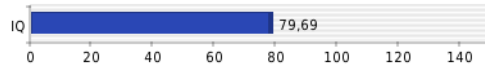

Cerebro Triuno

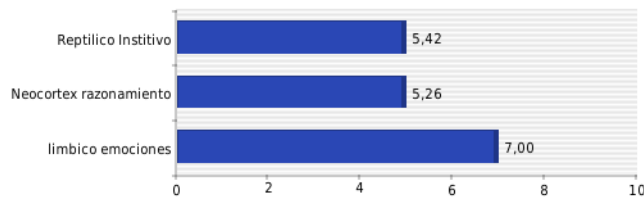

Inteligencias múltiples

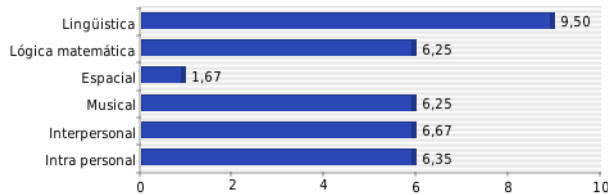

Competencias socio-afectivas

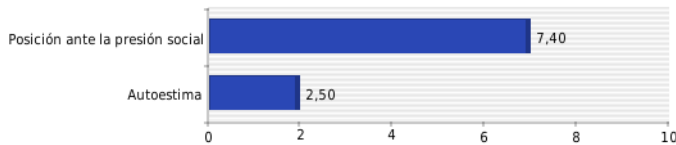

Competencias éticas

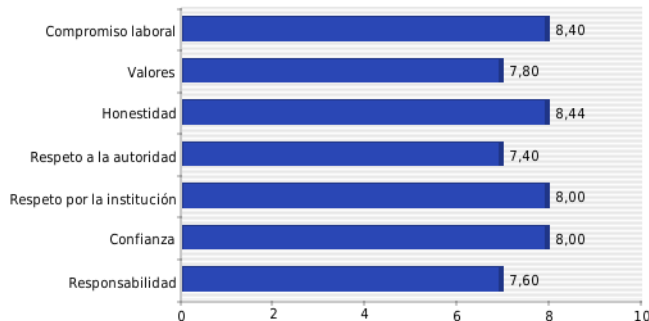

Factores de riesgo

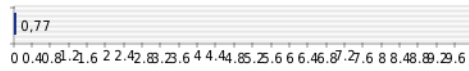
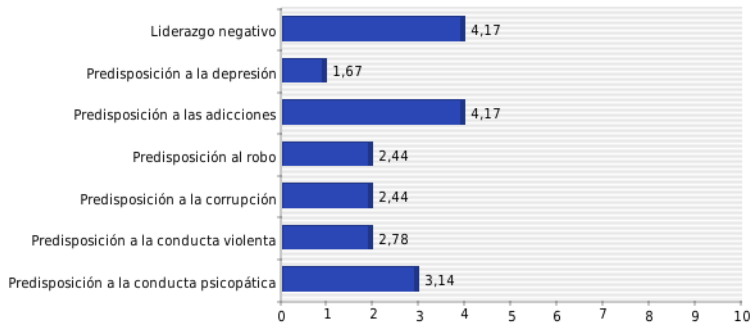

Recomendable.

© Copyright -2018- TODOS LOS DERECHOS RESERVADOS.
DERECHOS DE OBRA LITERARIA PEDAGÓGICA. INST. NACIONAL DEL DERECHO DE AUTOR, S.E.P.
PROHIBIDA LA UTILIZACIÓN, COPIA O IMITACION DEL PRESENTE CONTENIDO, AL IGUAL QUE EL DE LA TEORIA, CONCEPTOS, CUESTIONARIOS, RESULTADOS, GRÁFICAS Y DEMÁS ELEMENTOS DEL ESTUDIO PSICOMÉTRICO MULTIDIMENSIONAL SIN LA AUTORIZACIÓN DE SU AUTORA: MARIA DEL PERPETUO SOCORRO CHAVOLLA LEÓN, SEP-INDAUTOR Registro Público No. 03-2018-020214063000-01