

## Test de Honestidad y de Confianza

Nombre: LIZBETH YARELI GARCIA GARCIA

Edad: 23 años

Género: F

Usuario: BACKTHC061

Puesto: AGENTE DE VENTAS

Experiencia: 4

Profesión: EMPLEADO

Instituto INBURSA

Correo: lyareligarcia@gmail.com

Fecha de aplicación: 2021-11-19 12:03:33

**BAJO MEDIO ALTO**

IQ



**Cerebro Triuno**

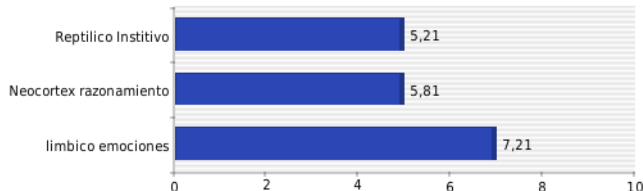

**Inteligencias múltiples**

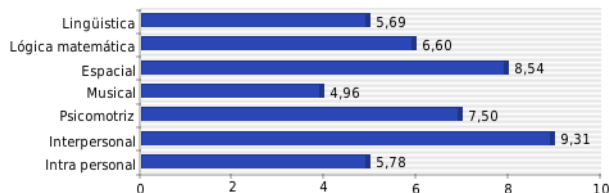

**Competencias socio-afectivas**

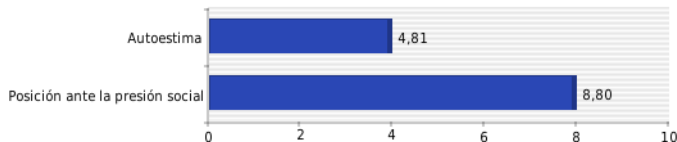

**BAJO MEDIO ALTO**

**Competencias éticas**

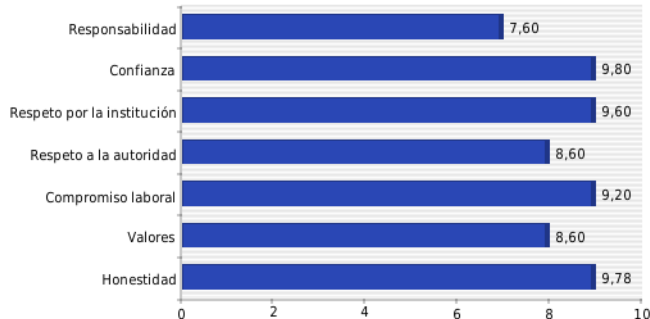

Factores de riesgo

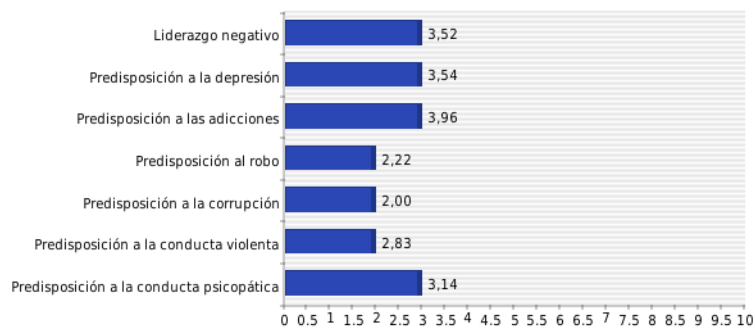

Recomendable

No recomendable

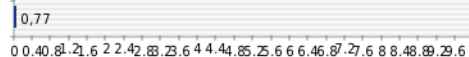

Recomendable.

© Copyright -2018- TODOS LOS DERECHOS RESERVADOS.

DERECHOS DE OBRA LITERARIA PEDAGÓGICA. INST. NACIONAL DEL DERECHO DE AUTOR, S.E.P.

PROHIBIDA LA UTILIZACIÓN, COPIA O IMITACIÓN DEL PRESENTE CONTENIDO, AL IGUAL QUE EL DE LA TEORÍA, CONCEPTOS, CUESTIONARIOS, RESULTADOS, GRÁFICAS Y DEMÁS ELEMENTOS DEL ESTUDIO PSICOMÉTRICO MULTIDIMENSIONAL SIN LA AUTORIZACIÓN DE SU AUTORA: MARÍA DEL PERPETUO SOCORRO CHAVOLLA LEÓN, SEP-INDAUTOR Registro Público No. 03-2018-020214063000-01